

Repérage des façades : 1:500

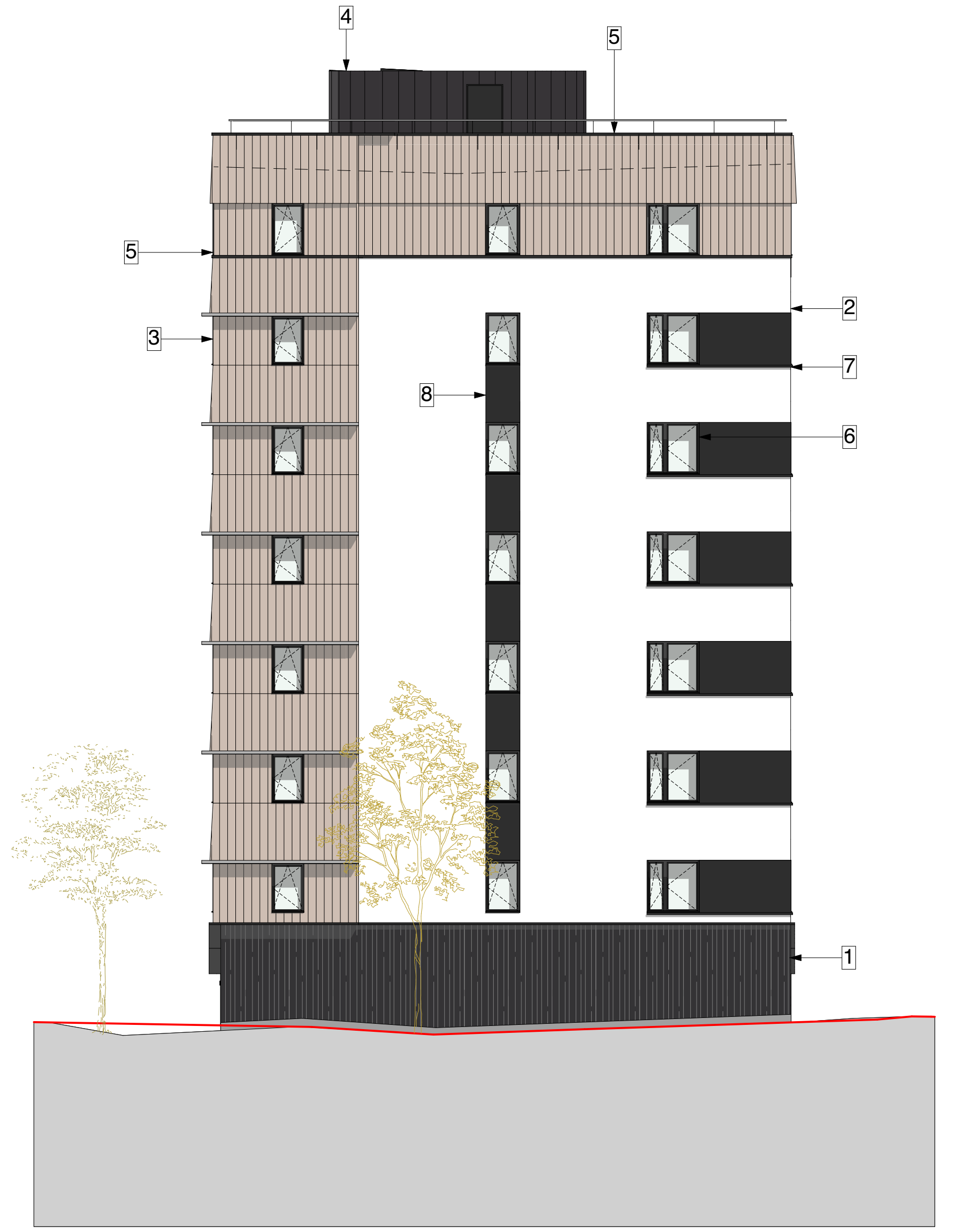

Ouest Façade Ouest 1:100

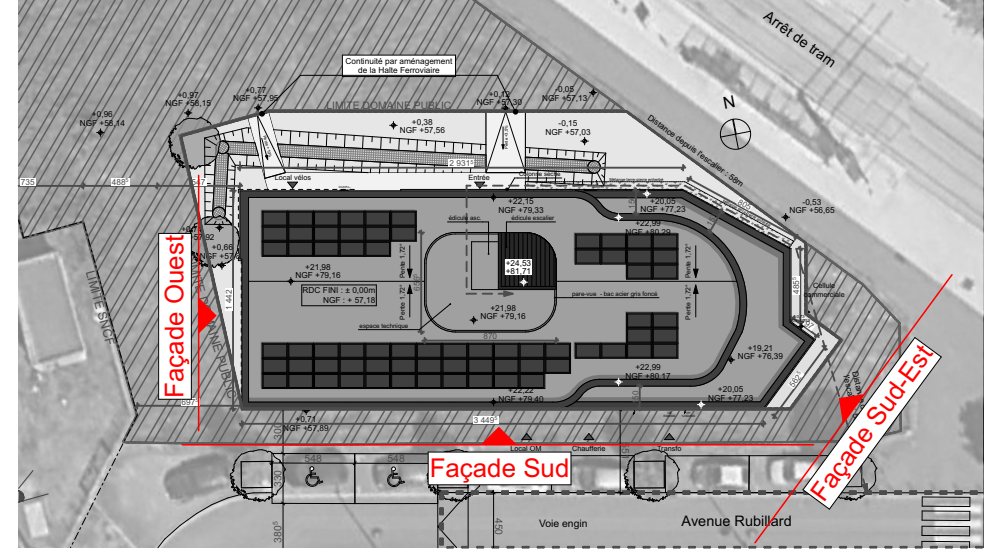

Sud Façade Sud 1:100

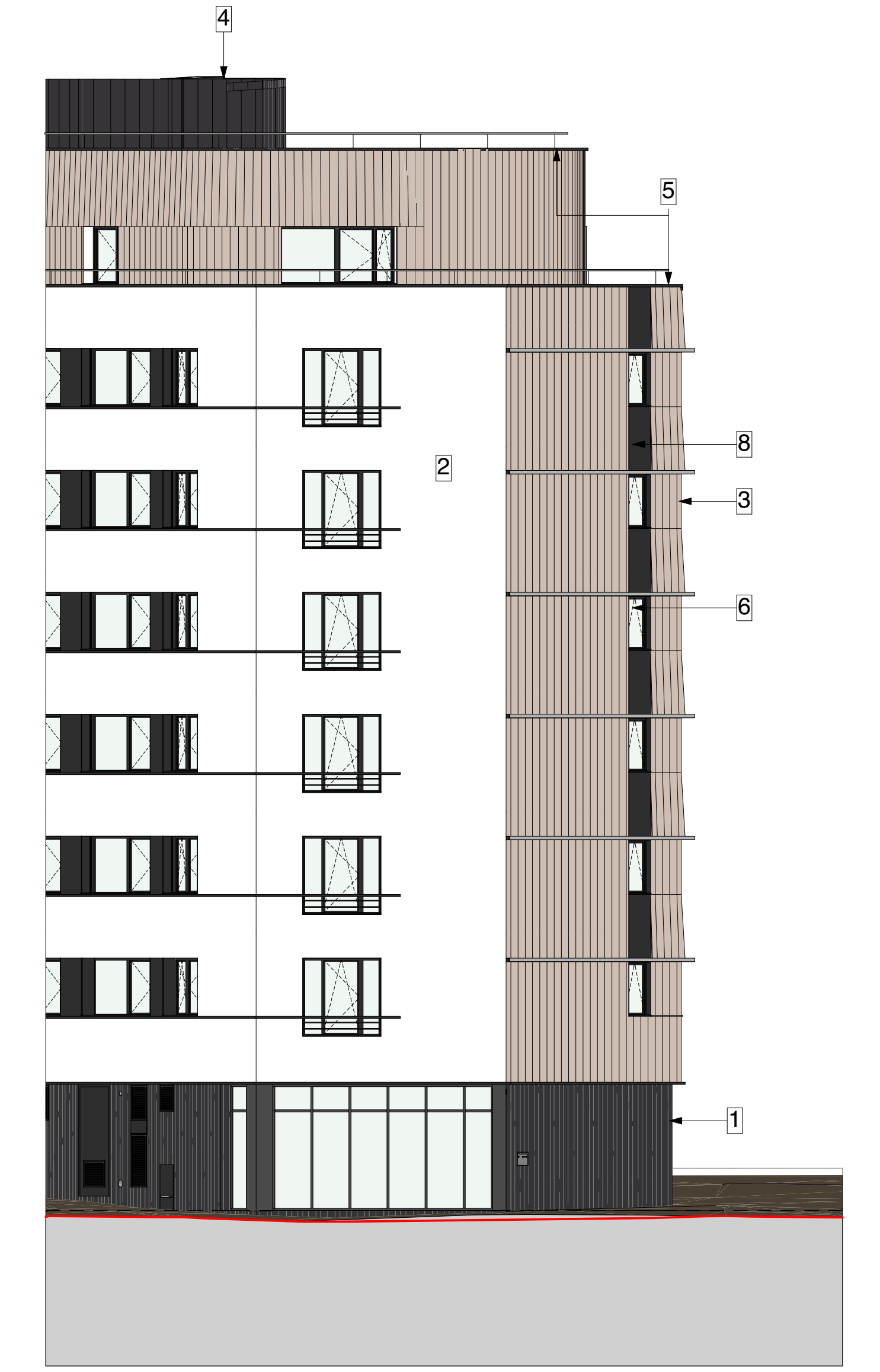

Nord Façade Sud-Est 1:100

Repérage des façades : 1:500

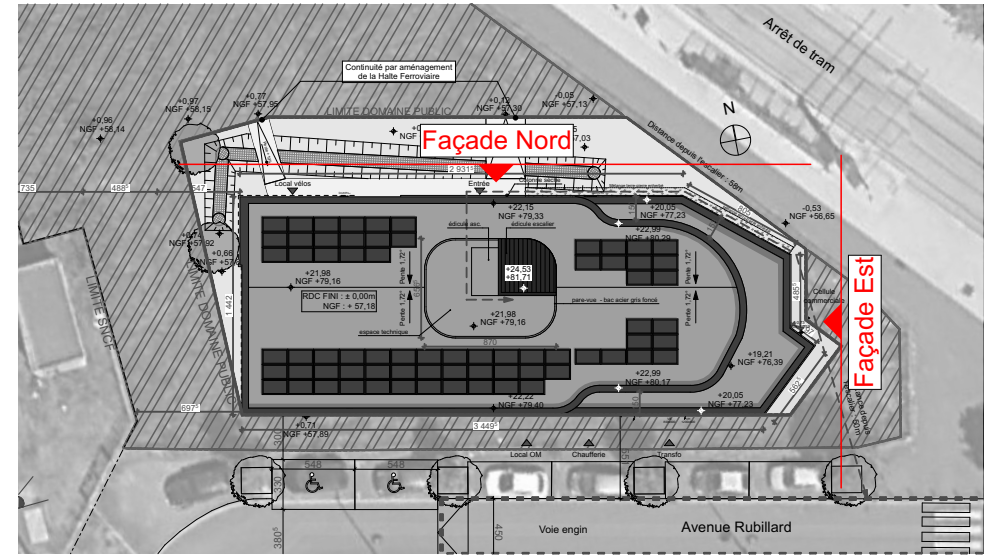

Est Façade Est 1:100



Nord Façade Nord 1:100

MATÉRIAUX

- 1 Béton matricié lasuré gris foncé
- 2 Lasure teinte claire
- 3 Bardage bois vertical
- 4 Bac acier gris foncé
- 5 Couvertine acier laqué gris foncé
- 6 Menuiserie PVC gris foncé avec volets roulants PVC blanc
- 7 Profilé acier laqué gris foncé
- 8 Lasure anthracite sur béton
- 9 Bardage fibre ciment blanc

PHARO OUEST
architectes et urbanistes

Construction d'une résidence étudiants
Avenue Rubillard - Le Mans

Façades

